KIRCHGEMEINDE BLEIENBACH

PFARRAMT
Pfr. Pius Bichsel 062 922 23 10 .
PRÄSIDENT
Peter Moll 062 922 78 83
SEKRETARIAT
Denise Jost 079 135 85 68
Geissbergweg 6 / Postfach 1599 | 4900 Langenthal
bleienbach.sek@kirche-langenthal.ch |
SIGRISTIN
Ursula Mühlethaler 062 922 73 80
kirchgemeinde.bleienbach@gmail.com |
www.ref-bleienbach.ch

GOTTESDIENSTE UND VERANSTALTUNGEN

Freitag, 4. März, 19.30 Uhr Weltgebetstag. Thema: «Ich will euch Zukunft und Hoffnung geben.» Mit Liturgie aus England, Wales und Nordirland. Orgel: Charlotte Schmutz. Mit Weltgebetstagsgruppe.

Freitag, 11. März, 9.45 Uhr Andacht im Alterszentrum Lotzwil. Klavier: Elisabeth Kurt. Pfarrer Pius Bichsel.

Sonntag, 20. März, 9.30 Uhr Gottesdienst mit Mitwirkung der KUW 3. Klasse. Mit Abendmahl. Orgel: Charlotte Schmutz. Claudia Reich, Katechetin & Pfarrer Pius Bichsel.

Bitte beachten: Diese Veranstaltungen finden immer unter Corona-Bedingungen und ohne Gewähr statt. Bitte konsultieren Sie den Amtsanzeiger oder die Homepage.

LEBENSWEISHEITEN

«Ein freundliches Wort kostet nichts, und dennoch ist es das Schönste aller Geschenke.»

DAPHNE DU MAURIER (1907-1989), ENGLISCHE SCHRIFTSTELLERIN

WELTGEBETSTAG

Aus England, Wales & Nordirland

Die diesjährige Liturgie des Weltgebetstags wurde von Frauen aus England, Wales und Nordirland verfasst. Die Bevölkerung setzt sich in diesen Landesteilen von Grossbritannien aus verschiedensten Volksgruppen und Religionen zusammen. Viele kommen aus den ehemaligen britischen Kolonien und haben keine eigentliche Heimat gefunden. Die Verfasserinnen möchten diese oft am Rand der Gesellschaft Lebenden in ihrer Liturgie zu Wort kommen lassen. Diese orientiert sich an einem Wort Gottes, das der Prophet Jeremia den nach Babylon verschleppten Israeliten zuspricht «Ich will euch Zukunft und Hoffnung geben» (Jeremia 29,11).

Freiheit und Hoffnung

Das Bild, das die Künstlerin Angie Fox zum Weltgebetstag 2022 gestaltet hat, illustriert diese Hoffnung. Ein Tor mit gesprengten Fesseln öffnet sich auf einen Weg hinaus. In der Mitte wächst eine Friedenslilie, die Zukunft in Freiheit verspricht. Heute wünschen sich bei uns die meisten eine baldige Befreiung von der Fessel von Corona. Aber auch andere Fesseln möchten wir sprengen.
Die Feier wird von der Weltgebetstagsgruppe
am 4. März, 19.30 Uhr in der Kirche gestaltet.
Alle Feiern finden weltweit an diesem ersten Freitag im Monat März statt. Herzliche Einladung!

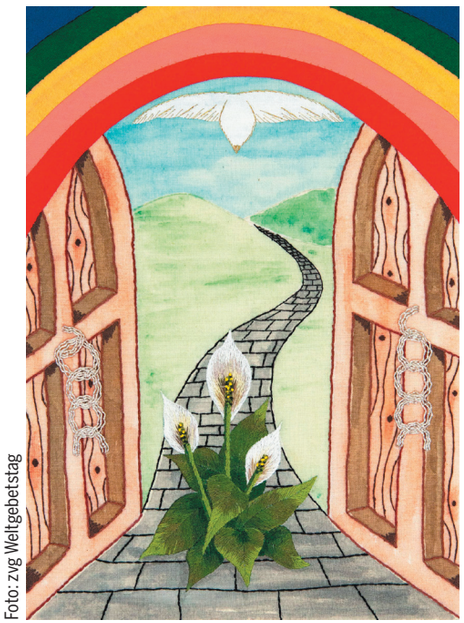

Foto: zvg Weltgebetstag

BIBLIOLOG

Altes neu entdecken und im Leben leuchten lassen

Hinter dem Wort Bibliolog versteckt sich eine Methode, die Gedanken weckt, welche still zwischen den Zeilen der biblischen Texte schlummern. Nach einer kurzen Einführung startet der Bibliolog. Dabei wird ein Bibeltext gelesen und kurz erläutert, so dass alle die Möglichkeit haben, sich in den Text einzudenken und die eigenen Gedanken in der Ich-Perspektive zu äussern. Man braucht kein Vorwissen. Bibliolog macht Spass und verblüfft durch die Tiefe, die entsteht.

Foto: Irène Scheidegger

Lustvolles Kennenlernen

Pfarrerin Irène Scheidegger Bichsel ist ausgebildete Bibliologin und freut sich auf alle, die einen frischen Zugang zur Bibel entdecken möchten. Am 28. April und 31. Mai jeweils von 19.30 - 21.00 Uhr können Sie diese interessante Methode kennenlernen. Die Abende können auch je einzeln besucht werden. Angesprochen sollen sich Individuelle, Traditionelle, Andere, Neugierige, Suchende fühlen. Weitere Infos zur Methode sind zu finden unter www.bibliolog.org
Es wird um eine Anmeldung bis 1 Tag vor dem Anlass an Irène Scheidegger Tel. 079 691 19 22 oder irene.scheidegger@gmx.ch gebeten.